Name _____ Datum _____

Enharmonische Verwechslung

Enharmonische Verwechslungen erkennen

Kreise die Notenpaare ein, die gleich klingen, aber unterschiedlich notiert sind.

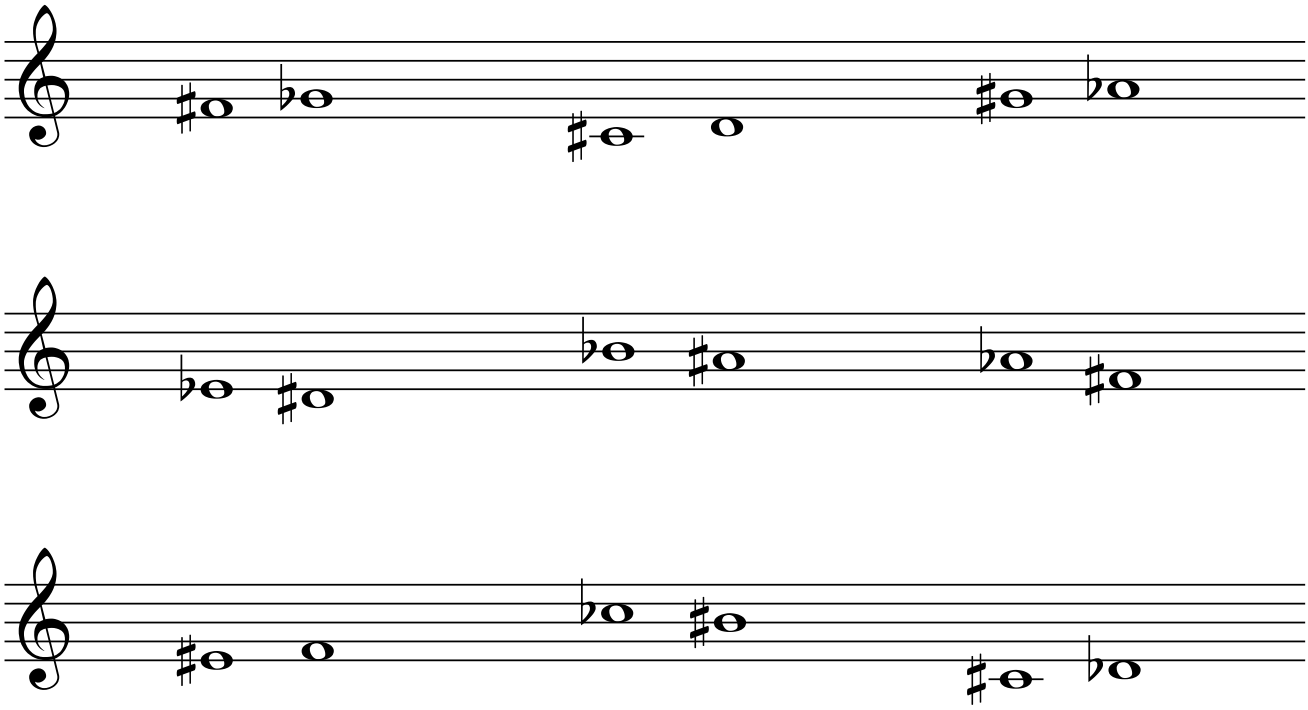

Enharmonische Verwechslungen schreiben

Schreibe zu jeder Note eine enharmonisch gleich klingende Note ins Notensystem.

