Name _____ Datum _____

Transposition

Melodien transponieren

Transponiere die Melodie von C-Dur nach B-Dur (um eine große Sekunde abwärts).

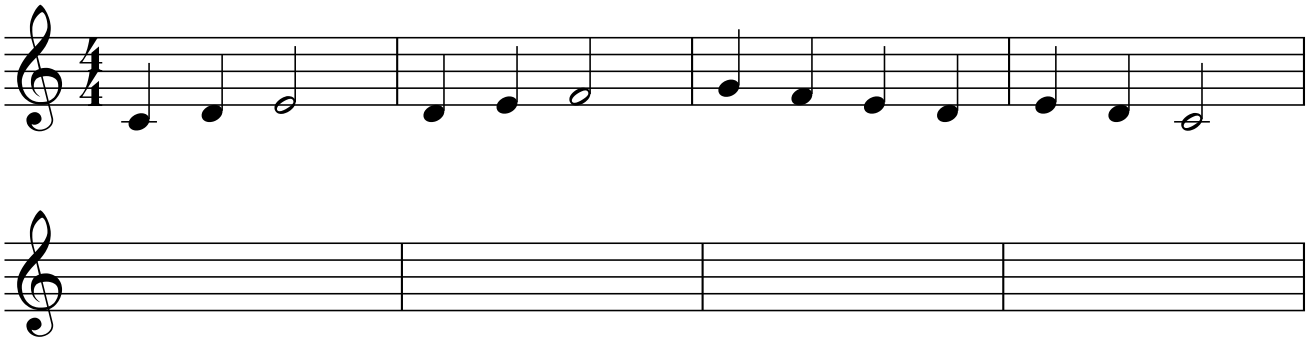

Transponiere die Melodie von C-Dur nach F-Dur (um eine reine Quarte aufwärts).

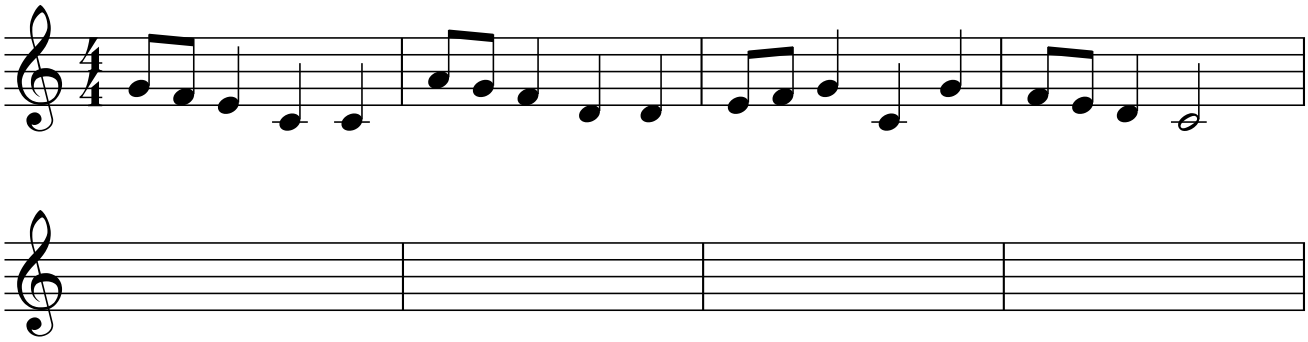

Transponiere die Melodie von F-Dur nach D-Dur (um eine kleine Terz abwärts).

